

Aviso de Ciclón Tropical en el Océano Atlántico

No. Aviso: 02

Ciudad de México a 04 de Octubre del 2017.

Emisión: 16:15h

Servicio Meteorológico Nacional, fuente oficial del Gobierno de México, emite el siguiente aviso:

Síntesis: DEPRESIÓN TROPICAL 16 FRENTE A LA COSTA ORIENTAL DE NICARAGUA

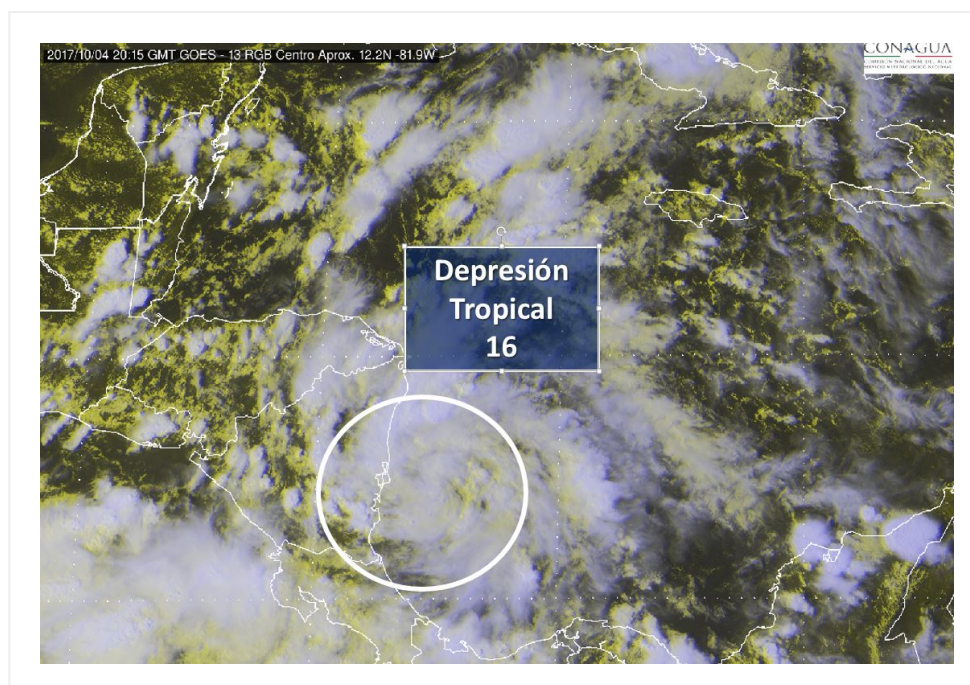

Situación Actual:

La Depresión Tropical 16 del océano Atlántico frente a la costa oriental de Nicaragua, se desplaza hacia el noroeste.

Condiciones Actuales		
Hora local (hora gmt)	16:00 (21:00 GMT)	
Ubicación del centro del ciclón	Latitud Norte:12.5°	Longitud Oeste: 82.5°
Distancia al lugar más cercano	885 km al sureste de las costas de Quintana Roo, y a 85 km al oeste de la Isla de San Andrés (frente a la costa oriental de Nicaragua).	
Desplazamiento actual:	Noroeste (315°) a 11 km/h	
Vientos máximos [km/h]:	Sostenidos: 55 km/h	Rachas: 75 km/h

Condiciones Actuales

Presión mínima central [hpa]:	1005 hPa
Comentarios adicionales	Por el momento no afecta al país.

PRONÓSTICO VALIDO AL DÍA/HORA LOCAL TIEMPO CENTRO	LATITUD NORTE	LONG. OESTE	VIENTOS [Km/h]	CATEGORÍA	UBICACIÓN (en km)
05/01h	13.2	83.1	75/95	Tormenta Tropical	785 km al sureste de las costas de Quintana Roo.
05/13h	14.6	83.8	75/95	Tormenta Tropical	618 km al sureste de las costas de Quintana Roo.
06/01h	16.7	84.6	95/110	Tormenta Tropical	400 km al sureste de Puerto Costa Maya, Q. Roo.
06/13h	19.5	85.8	110/140	Tormenta Tropical	175 km al este de Punta Herrero, Q. Roo.
07/13h	25.0	88.0	140/165	Huracán categoría 1	375 km al norte de Río Lagartos, Yuc.
08/13h	30.5	86.0	120/150	Huracán categoría 1	995 km al norte de Cabo Catoche, Q. Roo.
09/13h	35.5	82.0	55/75	Depresión Tropical	1,620 km al nor-noreste de Cabo Catoche, Q. Roo.

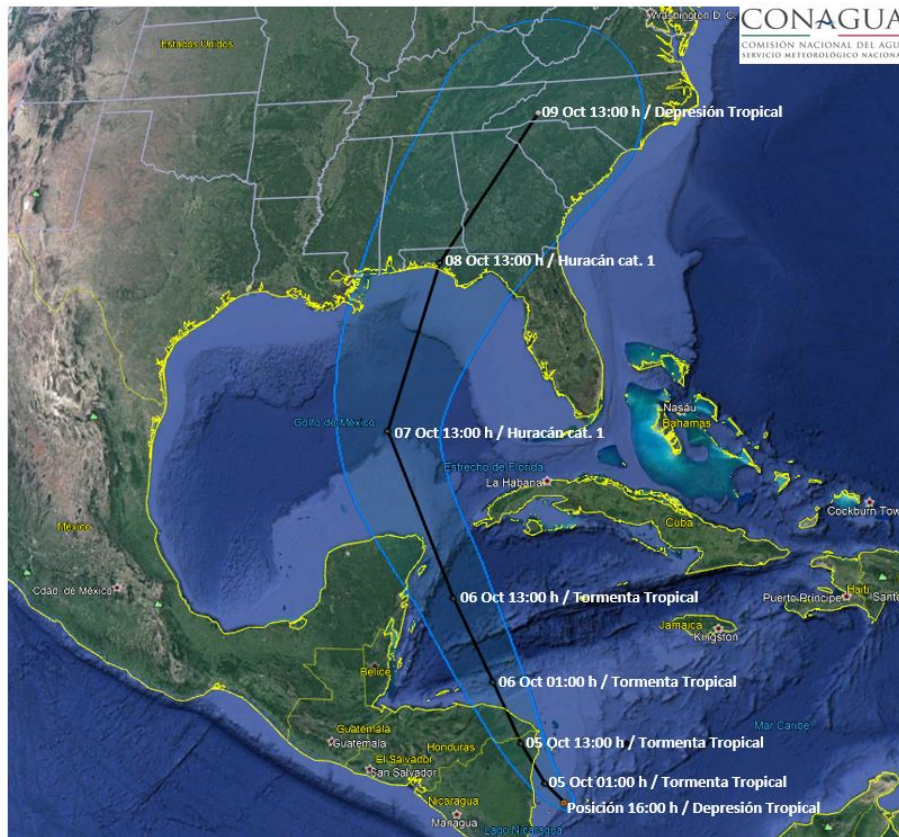

Trayectoria Pronóstico de la Depresión Tropical 16

Aviso No.	Fecha / Hora local CDT	Lat. Norte	Long. Oeste	Distancia más cercana (km)	Viento m ^á x. / rachas	Categoría	Avance
01	04 oct / 10:00	12.2	81.9	A 950 km al sureste de Puerto Costa Maya, Q Roo y a 185 km al oriente de Laguna de Perlas, Nicaragua.	55/65	Depresión Tropical	Hacia el noroeste (305°) a 11 km/h.
02	04 oct / 16:00	12.5	82.5	885 km al sureste de las costas de Quintana Roo, y a 85 km al oeste de la Isla de San Andrés (frente a la costa oriental de Nicaragua).	55/75	Depresión Tropical	Noroeste (315°) a 11 km/h

EL SIGUIENTE AVISO SE EMITIRÁ A LAS 22:15 HRS TIEMPO DEL CENTRO O ANTES SI OCURREN CAMBIOS SIGNIFICATIVOS

Pronosticador: Libia González

Revisó: Roberto Rodríguez